책자형 선거공보

제21대 국회의원선거 화성시갑 후보
(우정읍·향남읍·남양읍·매송면·비봉면·마도면·송산면·
서신면·팔탄면·장안면·양감면·정남면·새솔동·봉담읍)

더불어민주당

# 힘 있는 변화
# 믿고 맡길 사람

집권여당의 힘!

# 1 송옥주

# 준비된 '화성의 딸'이 화성을 세계 명품 도시로 반드시 만들겠습니다

화성은 '한국의 보물'입니다.
도시와 농촌, 어촌, 산촌이 어우러진
천혜의 자연 환경을 갖고 있습니다.
자연과 인간이 함께 조화롭게 사는
세계적인 명품 도시를 반드시 만들겠습니다.
이를 위해서는 강력한 추진력이 필요합니다.
화성 발전을 위해 대통령·도지사·시장·시도의원과
하나가 될 힘 있는 여당 국회의원이 절대적으로 필요합니다.
지난 1년 집권여당의 지역위원장으로 최선을 다해 뛰었습니다.
화성 서부지역을 샅샅이 다니며
주민들을 만나 목소리를 듣고 지역 현안을 해결했습니다.

**장안면 석포리가 고향인 '화성의 딸'입니다.
여당의 힘과 고향 사랑, 남다른 열정으로
화성을 발전시키겠습니다.
주민과 함께 꼭 청사진을 만들겠습니다.**

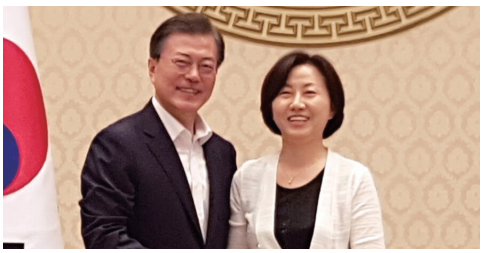

# 송옥주가 화성의 가치를 높였습니다

## 아이들의 미래를 위한 교육환경 개선

- 새솔초 개교 정상화 추진
- 공사현장 시찰 및 간담회 개최

- 남양고등학교 : 8억7천6백만원
- 발안중학교 : 9천9백만원
- 정남초등학교 : 2억5백만원
- 대양초등학교 : 9천5백만원
- 노진초등학교 : 12억8천9백만원

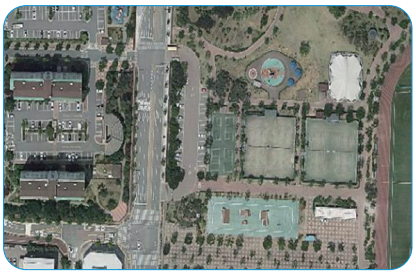

## 주민 삶의 질 향상을 위한 생활 인프라 개선

- 향남 국민체육센터(수영장)
- 공공도서관·가족통합센터 건립
  - 2019년 사업 확정(국비 105억 확정)
  - 2020년 설계 및 착공
- 매송면 송전탑 지중화 문제 해결

## 남양호 수질오염 개선 본격 추진

- 한강유역청 주관 '남양호 수질개선 지역협의회' 출범('19.12.12)

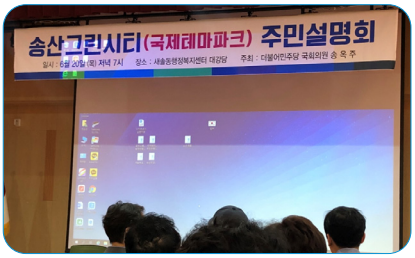


## 화성 국제테마파크의 성공적인 추진을 위한 주민상생 협력방안 마련

- 한국수자원공사, 지역주민과의 상생방안 연구용역 착수(19.10~)
- 지역인재 육성, 지역특산물 판매 지원
- 지역 관광산업 증대 등 지역사회와의 다양한 상생방안 추진 예정

# 수원 군공항 이전!
# 화성시민과 함께 막아내겠습니다

## 군공항 이전 반대를 위한 토론회·간담회 개최

서해안권 생태관광벨트 구축 및 화성 갯벌 습지보호지역 지정(람사르 습지 등재)을 추진하는 한편, 기자회견과 토론회 개최, 국방부·국토부 및 관련부처에 협조 요청 등을 통해 수원 군공항 이전을 온몸으로 막아내고 있습니다.

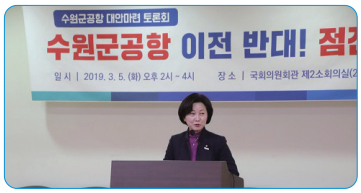

## 군공항 폐쇄에 대한 대안 제시

수원 군공항 이전 문제는 지역의 이슈가 아닌 국방·안보 차원으로 접근해야 합니다. 송옥주는 남북문제·국제관계·국방현대화사업 등의 제반여건을 고려하여 수원 군공항의 점진적 폐쇄 등 수원 군공항 문제의 근본적인 재검토를 주장하고 있습니다.

# 새로운 화성을 위한
# 송옥주의 5대 공약

1. **교통** : 환승센터 건립을 통한 교통혁명 실현
2. **관광** : 환태평양 관광허브도시 조성
3. **복지** : 공공의료원 향남 설립
4. **교육** : 교육국제화특구 추진
5. **경제** : 경제자유구역 지정 추진

사통팔달 교통의 중심, 화성!

# 화성발전의 '길'을 만들겠습니다

## 도로와 철도가 만나는 향남 광역복합환승센터 건립

- 신안산선, 신분당선, 서해선을 융합한 향남 환승역 추진
- 서해안고속도로 발안IC 확장을 통한 광역복합환승센터 연결
- 고속버스, 시외버스, 간선버스, 마을버스 융합화
- 역세권 개발을 통해 지역경제 활성화에 기여

## 신안산선·신분당선 연장, 새솔역 신설

- 신안산선 남양~향남 연장
  - 신안산선 연장 제4차 국가철도망 구축계획 반영 추진, 새솔역 신설 예비타당성 조사 추진
- 신분당선 봉담~향남 연장

## 남양, 국제테마파크, 매송 일반복합환승센터 건립

- 지하철과 노선버스 연결을 통한 복합환승센터 건립
- 역세권 개발을 통해 지역경제 활성화에 기여

## 도로 확·포장으로 도로환경 개선

- 국도 77호선·국지도 82호선 확·포장
- 지방도 305호선 확·포장
- 지방도 310호선 확·포장
- 지방도 313호선 확·포장
- 지방도 322호선 확·포장

대중교통
융·복합을 통한
교통혁명
이루어내겠습니다

## 역사와 관광자원의 보고, 화성!

# 환태평양 관광허브도시의 중심이 됩니다

### 관광과 경제를 잇는 서해안 관광특구 지정

- 궁평항~제부도~전곡항~시화호를 연결하는 서해안 해상관광지 관광특구 지정 추진
- 해양 레저 타운 개발로 경제 벨트 구상
- 다양한 테마가 있는 섬(Island) 조성
- 화성 갯벌 습지보호지역 지정 추진(람사르습지 등재)
- 문화숲길 조성과 연계한 화성 둘레길 사업 추진

### 국제테마파크 조기 착공

- 국제테마파크 내 글로벌 테마 택지 조성

### 생생한 역사교육을 위한 3·1 독립운동 성지 조성

- 제암리, 화수리, 송산 등에 역사문화거리 조성

### 해양치유센터 유치

- 해양 헬스케어 산업 육성
- 해양 생태계를 이용한 해수 힐링 프로그램 운영
- 레저·관광을 통한 일자리 창출 및 지역 경제 활성화

의료·문화·복지가 자랑인 화성!

# 품격 있는 화성의 변화가 시작됩니다

## 공공의료원 향남 설립 추진

- 종합병원 유치를 통한 응급의료시스템 구축
- 공공·민간병원 간 감염병 대응 협력체계 구축

## 풍요로운 문화생활을 위한 공간 마련

- 공연장 시설을 갖춘 복합문화센터 설립
- 자연친화적 생태 놀이터 및 공공형 실내놀이터 조성
- 공공기관·체육시설·어린이집 등이 융합된 복합 커뮤니티콤플렉스센터 설립

## 아동·청소년, 노인, 장애인에 대한 돌봄지원 확대

- 돌봄 시설 확충 및 인원 충원
- 시간제 보육시설 확대 및 가족 돌봄 휴가·휴직 제도 확산
- 신설 국공립 어린이집 확대
- 마을 공동체 요양원 설치·운영

## 청년을 위한 맞춤형 지원 강화

- 청년 공공 임대주택, 기숙사형 임대주택 등 다양한 주거공간 지원
- 청년 벤처타운 조성 및 청년지원센터 유치
- 지역인재 채용 30% 의무화, 청년 채용 지원 확대

## 위기대응 원스톱 통합지원센터 구축

- 자살·중독·폭력·학대 등 고위험 대상을 위한 원스톱 지원
  - 임상심리사, 간호사, 사회복지사, 상담사 등 통합 지원

## 글로벌 인재양성의 요람, 화성!

# 교육국제화특구를 만들겠습니다

### 글로벌 인재를 키워낼 교육국제화특구 추진

- 외국어 특화 교육 및 글로벌 대안학교 설립
- 영어마을 조성 및 특수학교 설립

### 지역특성에 맞는 이음터 추가 설립

- 교육부·경기도교육청 등의 지원 확대 추진
- 이음터의 다양한 프로그램 개발 및 서비스 확충

### 화성교육지원청 분리 신설

- 화성오산교육지원청을 화성교육지원청으로 분리
- 화성시의 교육자치 역량 강화

### 화성 폴리텍대학 자동차 주행시험장 구축

- 자율주행 자동차 주행시험장 구축
- 고학력 미취업자 하이테크 기술인력 양성을 통한 청년실업 해결

## 농축산업에서 첨단산업까지!

# 경제시스템을 새롭게 만들겠습니다

튼튼한 산업기반을 육성하고
지역경제 활성화와 일자리를
창출하겠습니다

### 형도지구 경제자유구역 지정 추진

- 글로벌 기업 유치를 통한 일자리 창출
- 글로벌 직접 투자 생태계 구축

### 강소기업 육성,소상공인·자영업자 지원

- 현대화 사업 등 재래시장 활성화를 위한 지원 확대
- 지역상권 활성화를 위한 특화거리 조성사업 추진
- 중소유통상인 보호 및 육성 관련 법안 마련

### 드론 클러스터 구축

- 대한민국 드론 산업 선도 중심 도시로 육성
- 드론 산업 관련 기업 집적화

### 친환경 농업 등 농업시스템 혁신

- 화성푸드 인증제와 로컬푸드 공급 확대
- 청년·여성농업인 육성 정책 마련 및 귀농·귀촌·귀어인 지원
- 농민수당 신설 및 쌀직불금 대상 확대

### K-City 연계 스마트카 기업 유치

- K-City 조속 완공 및 AI(인공지능) 생태 기반 마련
- ADAS 기술 육성 및 수출로 화성시 경제 육성

### 첨단기술을 활용한 스마트 시티 조성

- 우정 스마트 첨단산업단지 조성
- 스마트 축산 ICT 단지 조성사업
- 스마트 재난안전도시 수립

힘 있는 변화,
믿고 맡길 사람 **1 송목주**

## 6대 분야! 4개 권역!

# 꼼꼼히 살피고 챙기겠습니다

## 분야(계층)별 공약

### 여성 (아이와 엄마)

- 출산장려 지원금 상향 및 보육시설 확충
- 산모·신생아 건강관리 전액 지원(다자녀, 저소득층)
- 방과후 돌봄교실 확대 및 경력단절 여성 지원
- 가정폭력 단기보호시설 설치

### 청소년

- 여성 청소년 무상 생리대 지급(공공시설)
- 청소년 노동인권 보장 및 후기청소년 지원 확대

### 어르신

- 시립노인요양시설 개설
- 웰다잉(Well-dying) 장례비 및 장사시설 지원
- 대상포진검사 지원(65세 저소득층)

### 중장년

- 중장년을 위한 기술창업 프로그램 확충과 지역거점 센터 마련
- 인생 2(3)모작을 위한 재취업 지원서비스 활성화 추진

### 장애인

- 장애인 전용 수영장 및 평생학습관 설치
- 장애인 이동권, 관광권 지원 대책 마련

### 다문화

- 다문화가족 정착지원금 지원
- 다문화 특화 거리 조성
- 다문화 거점학교 설치 및 이주배경청소년지원

## 지역별 공약

### 향남권

**향남읍**
- 파출소 신설
- 발안 구시가지 도시재생 및 환경 정비
- 향남2지구 공용주차장 증축
- 국민체육센터 조기 착공

**양감면**
- 채석장 부지 공원화

**정남면**
- 보통리 저수지 공원화

**봉담읍**
- 덕우리 저수지 공원화, 체육시설 설치

### 남양권

**남양읍**
- 북양리 군부대(16연대) 이전 후 공원화 추진
- 북양리 119센터 건립
- 남양~강남 간 버스 신설
- 다목적 실내체육관 건립

**마도면**
- 마도 석교~송정 간 도로 확포장 및 인도 설치

**송산면**
- 사강4리 주차타워 설치
- 송산~대부도 방수제 도로 개통

**서신면**
- 궁평 해송군락지 인근 관광 특화 사업 추진

**비봉면**
- 장애인 복지시설 건립

**매송면**
- 어천지구 내 중학교 신설 추진
- 국화재배 단지 조성

### 새솔동

**새솔동**
- 청소년수련관(수영장, 체육시설) 건립
- 파출소 신설

### 조암권

**우정읍**
- 폴리텍대학 자동차주행시험장 유치
- 우정 미래첨단산단 및 주변 개발

**장안면**
- 남양호 수질 개선

**팔탄면**
- 대방분교 체육회관 건립, 동방 저수지 공원화

더불어민주당

# 진정한 화성 발전의 최적임자, 힘 있는 여당 일꾼 송옥주에게 절대적인 지지를 보내주십시오

화성의 딸로 자랐습니다
20여 년간 더불어민주당 당직자 생활을 했으며,
20대 국회의원과 화성갑지역위원장으로 활동 중입니다.

힘 있는 현역인 송옥주가 화성 발전의 최적임자입니다.
화성 발전의 진정한 견인차가 되겠습니다.
주민들과 함께 손잡고 화성을 새롭게 변화시키겠습니다.

**4월 15일!**
**화성의 딸 송옥주**가
새로운 화성, 행복한 화성으로 보답하겠습니다.

**국군장병 여러분께**

국군장병 여러분의 노고에 깊은 감사를 드립니다.
남은 복무 잘하시고 건강한 모습으로 돌아오시기 바랍니다.
살기 좋은 화성갑을 위해 더 열심히 노력하겠습니다.

코로나19 극복을 위해 애쓰시는
의료진, 자원봉사자 여러분의 노고에
깊은 감사를 드립니다.

## | 송옥주가 걸어온 길 |

**출생** : 우정읍 본적, 장안면 출생
화성 독립운동가 차병혁 선생의 외증손녀

**학력** : 수원여자고등학교 졸업
연세대학교 신문방송학과 졸업
연세대학교 행정대학원 졸업(행정학석사)

**약력** : 제20대 국회의원
더불어민주당 화성갑 지역위원장
국회 환경노동위원회 · 여성가족위원회
더불어민주당 미세먼지대책특별위원장
더불어민주당 정책위 상임부의장
더불어민주당 경기도당 을지로위원장
더불어민주당 중앙당 대변인(전)

**사전투표 안내**

**4월 10일(금)~4월 11일(토)**
신분증만 있으면 주민등록주소와 상관없이
전국 어디서나 투표하실 수 있습니다.

집권여당의 힘!

# 1 송옥주

선거사무소 : 경기도 화성시 향남읍 삼천병마로 216, 602호 TEL : 031-352-7941 FAX : 031-352-7948
blog.naver.com/songok4740 www.facebook.com/okju.song.52